

白山国立公園

白山南竜山荘

なんりゅうさんそう

宿泊は予約制になっております

●予約センター●

076-259-2022

営業期間は7月1日から
10月15日までです。



クロユリ(ユリ科)

高さ10cm~40cm、
花は7月下旬~8月上旬に咲き、
石川県の郷土の花でもある。

ケビン(5棟)



別山への稜線



ハクサンコザクラ



オコジョ

白峰ご案内

●みどころ&行事

- 白山夏山開き (7月1日)
- 白山まつり (7月中旬)
- 白峰雪だるままつり
- 白山本地堂
- 白山恐竜パーク白峰

●入浴&おみやげ

- 白峰絶湯・葉さい
- 白山天竺の湯
- かんこの家 (とちもち)

	バス	電車	バス					
	金沢駅	野町駅	鶴来駅	鶴来駅前	瀬女	白峰	市の瀬	別当出合
	発	発	着	発	発	着	発	着
【ゆき】	☆急5:50			6:00	6:55	6:57	6:55	7:15
	☆急7:30			8:00	8:05	8:06	8:05	8:50
	☆急10:20			11:04	11:40	11:04	12:25	13:10
【かえり】								
	別当出合	市の瀬	白峰	瀬女	鶴来駅前	鶴来駅	野町駅	金沢駅
	発	発	着	着	発	着	着	着
	☆急11:30	11:45	12:10	12:18	12:18	12:18		→14:00
	急13:30	13:45	14:10	14:16	14:33	14:58		→16:00
	☆急15:30	15:45	16:10	16:15	16:33	16:58		→18:00

現在のところ、運行ダイヤが
決定していません。
バス会社(北陸鉄道)にお問
合せください。
TEL (076) 294-1188

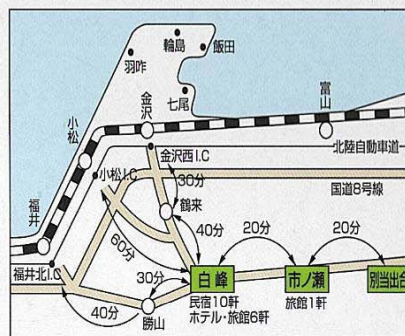

白山国立公園

白山南竜山荘

●お問い合わせは

石川県白山市白峰支所 TEL076-259-2011
白山市地域振興公社 TEL076-272-1116

期間中、山荘には電話が設置してあります。
白山南竜山荘:TEL (0776) 25-0893・0894

※夏秋山の混雑時において市ノ瀬~別当出合間の交通規制を行います。マイカーは通行できませんので市ノ瀬で駐車し、別当出合までは路線バス(有料)をご利用下さい。詳しくは関係機関にお問合せ下さい。
大雨等の天候不順の場合は臨時の交通規制が行われる場合があります。

山・花・鳥・虫、そして“オコジョ”があなたをお出迎え。

●南竜山荘一帯は高山植物でいっぱい

白山は石川・岐阜両県にまたがる山で、最高峰の御前ヶ峰は標高2,702メートル、一年の大半は雪でおおわれ純白の姿は、日本三名山の一つとして親しまれている。特に7月8月は白山国立公園の自然が最も美しいハーモニーを奏でる時期で、湿地帯のお花畑をもつ高原状の南竜ヶ馬場一帯は高山植物、ハイマツの樹海、鳥や昆虫など、自然のすばらしさを満喫できるところです。

南竜周辺に見られる高山植物

クロユリ	ニッコウキスゲ
ハクサンコザクラ	ヨツバシオガマ
ハクサンフウロ	イブキトラノオ
ミヤマキンポウゲ	アカモノ
シナノキンバイ	コバイケイソウ
イワイチョウ	シモツケソウ
イワカガミ	その他多種
チングルマ	



●自然のままの別山

「べつざん」・「べつさん」ともいいます。白山より南走する油坂頭・御舎利山・別山・三ノ峰を結ぶ主峰で標高2,399メートル。頂上には別山神社の小祠があり市ノ瀬へのコースはブナの原生林を縫うようにつけられています。盛夏の登山シーズンでも、登山者は少なく、そのために原始自然の良さがいまだに残っていて豊富な高山植物、雄大な景観と相まって白山のすばらしさを満喫できる山です。

●白山で最高のキャンプ場

夏期には室堂、南竜ヶ馬場に白山自然解説員が常駐し、登山者の質問に気軽に答えてくれます。山頂近くでは唯一のキャンプ指定地です。



●南竜山荘施設配置図



- ①南竜ビジターセンター
(宿泊募集受付、売店、休憩所、公衆電話)
- ②南竜山荘(宿泊棟、食堂)
- ③南竜休憩舎
- ④野営場倉庫
- ⑤野営場炊事舎
- ⑥野営場便所
- ⑦ケビン(5棟)

●南竜山荘施設概要

南竜山荘
開設期間 7/1~10/15
収容人数 150名
トイレは完全水洗！
ウオッシュレット完備

	1泊2食	素泊	弁当
大人	7600	4900	900
中学生以下	6400	3700	900

※7月下旬~8月上旬の週末は大変混み合います。週末をさせた上手なプランを立てましょう。

南竜野営場

約100張可
便所、炊事舎あり

利用料(1人1泊)大人300円 中学生以下150円	貸テント一式 3,700円
毛布(1枚)200円	敷板(1枚)300円

※貸用具は数に限りがありますので、ご利用の場合はご予約をおとり下さい。

ケビン

全5棟10室

1室(定員5名)
12,000円

南竜休憩舎

夏期(7~9月)は休憩のみで泊まることはできません。夏期以外は避難小屋として開放致します。

登山の後も楽しさいっぱい

●御前荘
TEL(076)259-2224

湯上がりの肌がつるつるになると言われている「網肌の湯」が自慢の大浴場からは、白山が眺望でき、開放感にあふれています。源泉は、白峰1号源泉で、泉質は全国で4ヶ所しかない純重曹泉です。



●白山恐竜パーク白峰
TEL(076)259-2724

太古の卵の中で、恐竜たちの鼓動が始まる。
※巨大骨格標本展示

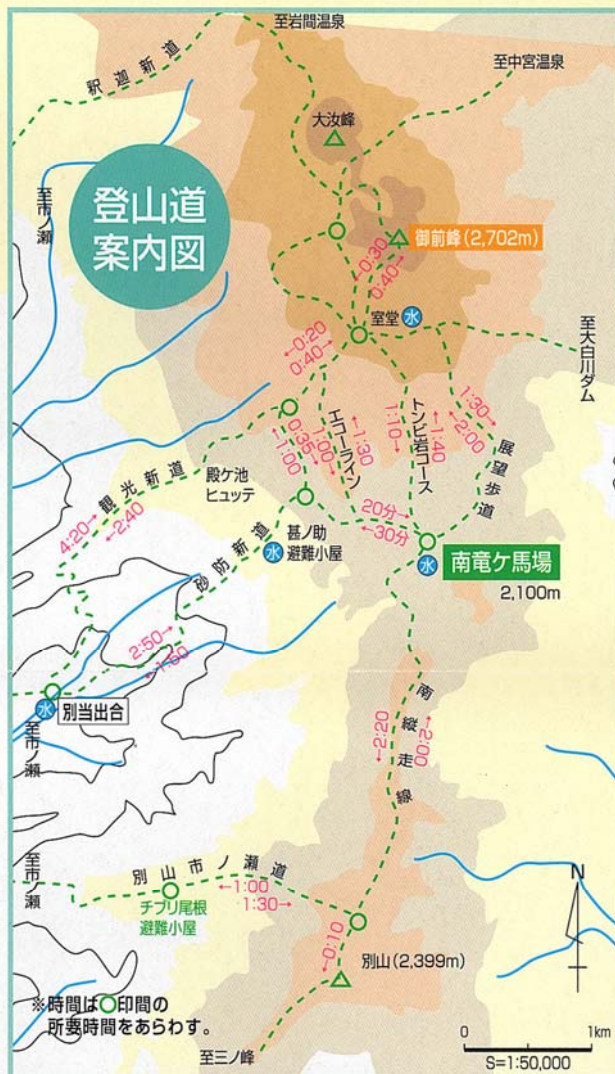
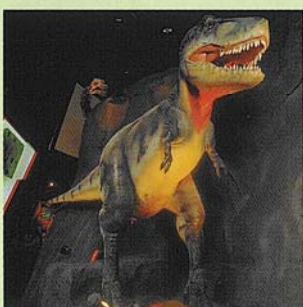

登山時の注意

- 天候、体力に注意し適切な日程・コースを選びましょう。
- 雨具、防寒具、着替え、非常食は必ず用意しましょう。
- 白山国立公園内の動植物、鉱物等の捕獲、採集等は厳禁されております。

市ノ瀬キャンプ場は6月上旬~10月下旬まで開設!!

施設概要: キャンプ場・便所・炊事舎・遊歩道・駐車場等